MUSICA

IOTECA POPOLARE PER FANFARA

(PARTITURE E PARTI STACCATE)

11. N. 11.

R. ZANDONAI

INNO

DEI GIOVANI ESPLORATORI ITALIANI

G. RICORDI & C.
Editori - Stampatori
MILANO

ROMA-NAPOLI-PALERMO-LONDRA-LIPSIA-BUENOS-AIRES-NEW-YORK
PARIS - SOCIÉTÉ ANONYME DES ÉDITIONS RICORDI - PARIS
18, Rue de la Pépinière, 18

Deposito a norma di legge e dei trattati internazionali. Proprietà per tutti i paesi.
Tutti i diritti di traduzione riproduzione e trascrizione sono riservati

(Copyright MCMXVI. by G. Ricordi & Co.)

(Printed in Italy)
(Imprimé en Italie)

116846

(B) netti Fr. 1.50

MUS
102.05

CF1427785
B.N.C.F.

INNO

dei giovani esploratori italiani

Versi di
ANGIOLO SILVIO NOVARO

Istrumentazione di
ALESSANDRO PERONI

Musica di
RICCARDO ZANDONAI

CORNETTE in *SI♭* 1ª e 2ª

TROMBE in *MI♭* 1ª e 2ª

TROMBONI TENORI in *SI♭* 1º e 2º
(Suoni reali)

CORO

FLICORNO SOPRANINO in *MI♭*

FLICORNI SOPRANI in *SI♭* 1º e 2º

„ CONTRALTI in *MI♭* 1º e 2º

FLICORNO TENORE in *SI♭*

FLICORNI BARITONO e BASSO in *SI♭*
(Suoni reali)

FLICORNO BASSO-GRAVE in *MI♭*
e FLICORNO CONTRABASSO in *SI♭*
(Suoni reali)

TAMBURO

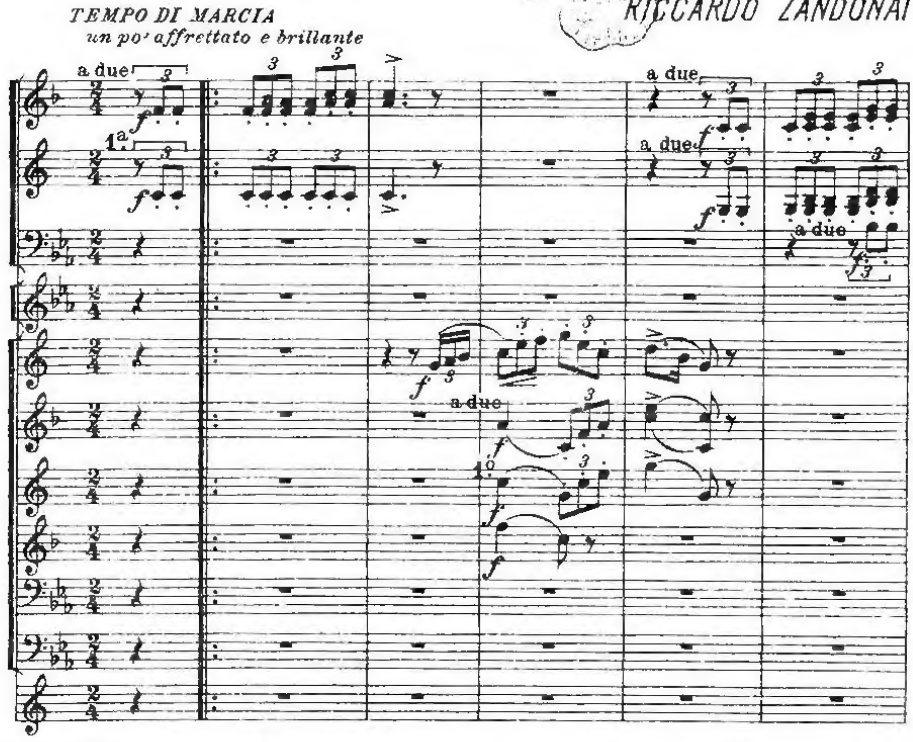

N.B. Questa riduzione può eseguirsi con o senza *Coro*.

Tutti i diritti d'esecuzione, riproduzione, traduzione e trascrizione sono riservati.
Proprietà G. RICORDI & C. Editori - Stampatori, MILANO.
(Copyright MCMXVI, by G. RICORDI & Co.)

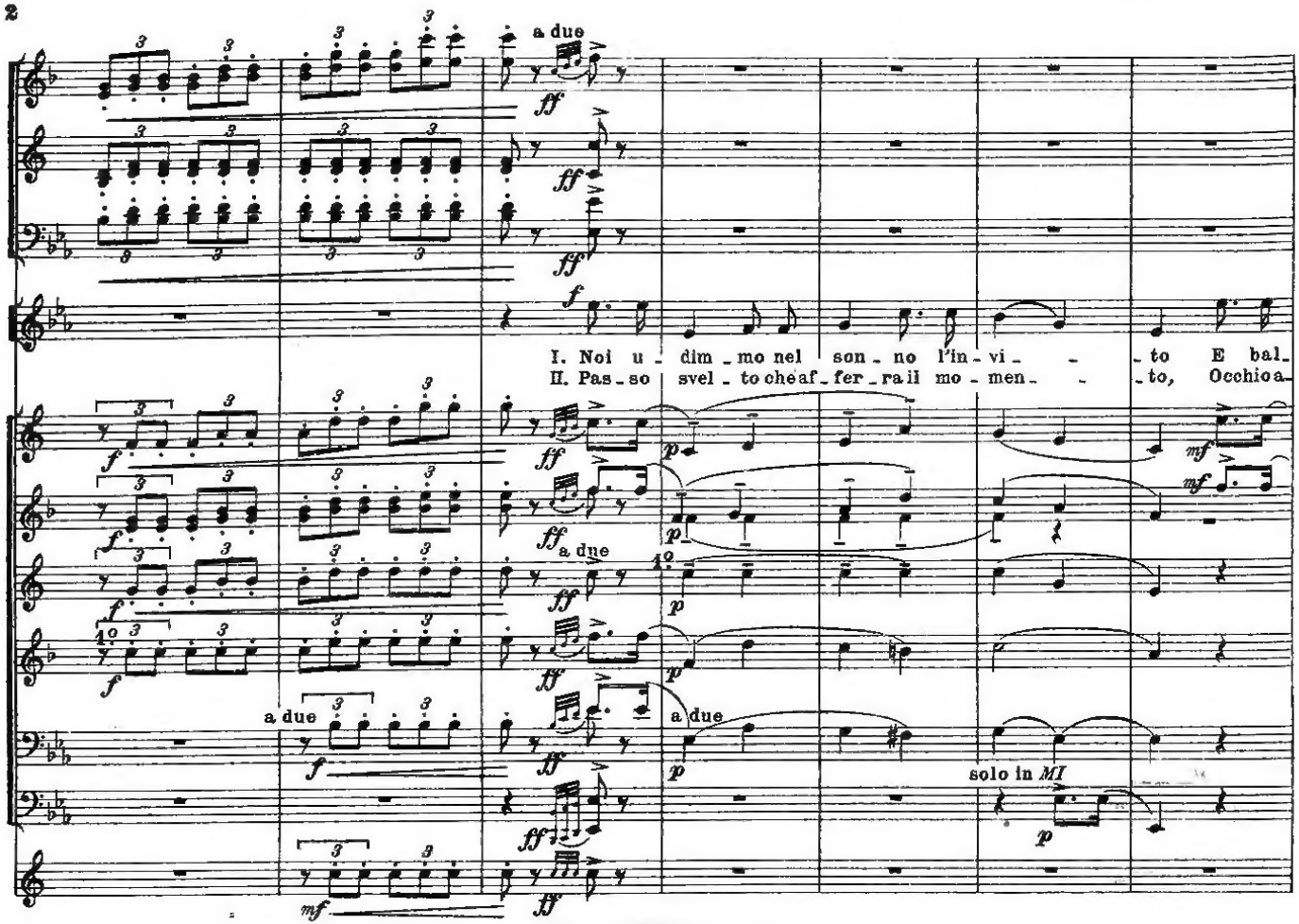
a due
I. Noi u - dim - mo nel son - no l'in - vi - - to E bal -
II. Pas - so svel - to che af - fer - ra il mo - men - - to, Occhio a -
a due
a due
solo in MI

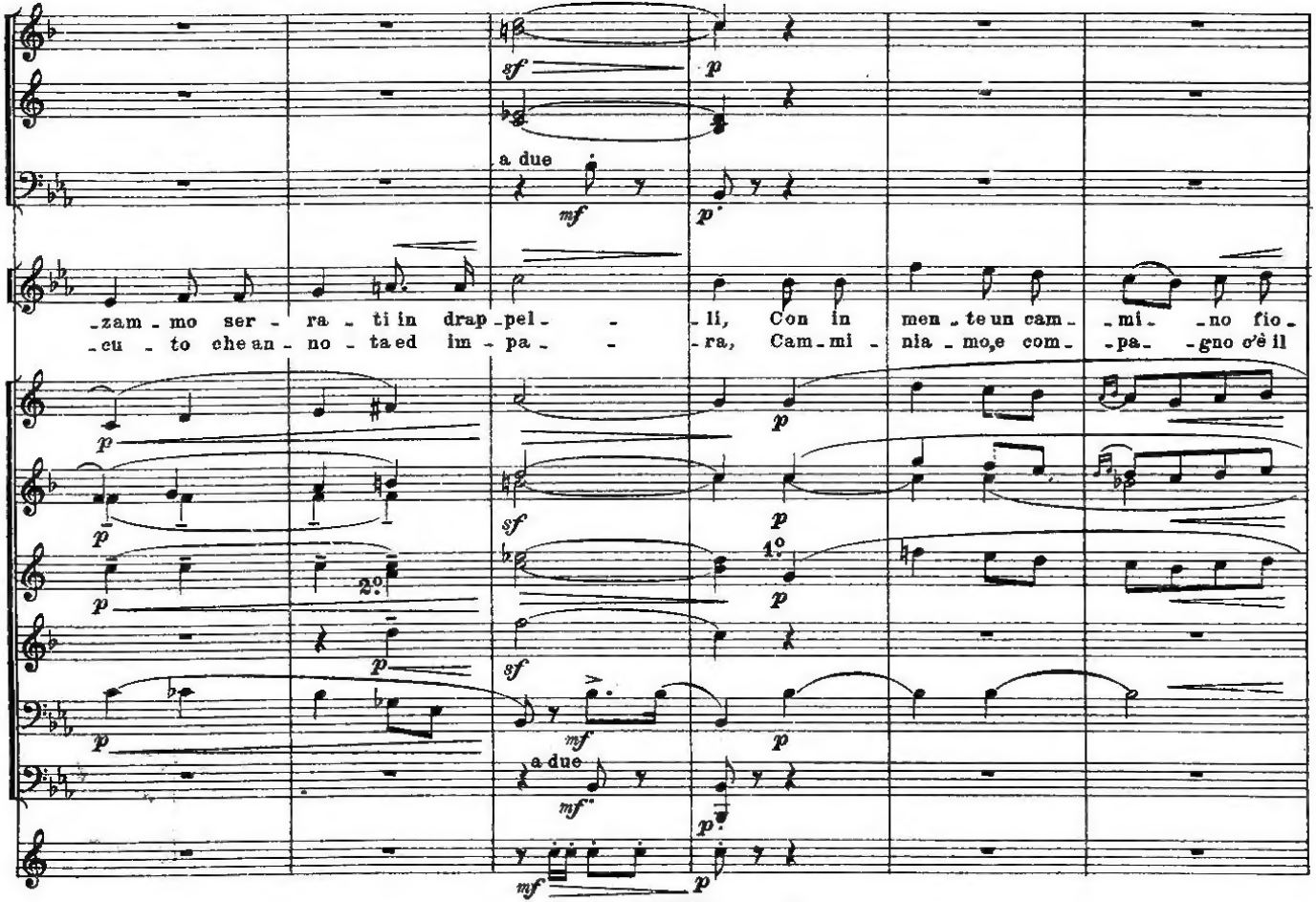
a due
-zam - mo ser - ra - ti in drap - pel - - li, Con in men - te un cam - - mi - - no fio -
-cu - to che an - no - ta ed im - pa - - ra, Cam - mi - nia - mo, e com - pa - - gno c'è il
2°
1°
a due

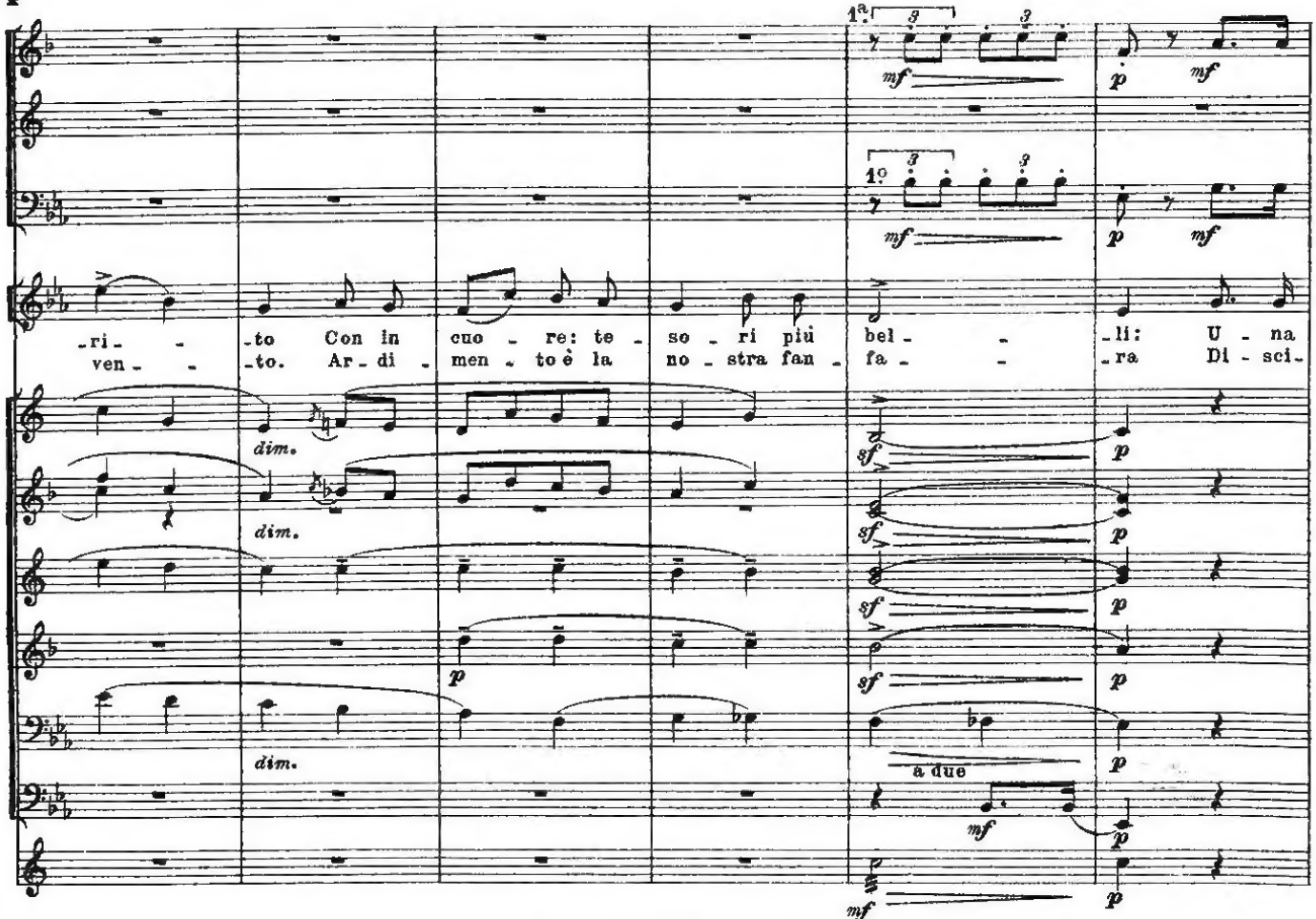
1ª
1º
mf
p
-ri- -to Con in cuo - re: te - so - ri più bel - - -li: U - na
ven - -to. Ar - di - men - to è la no - stra fan - fa - - -ra Di - sci-
dim.
sf
a due

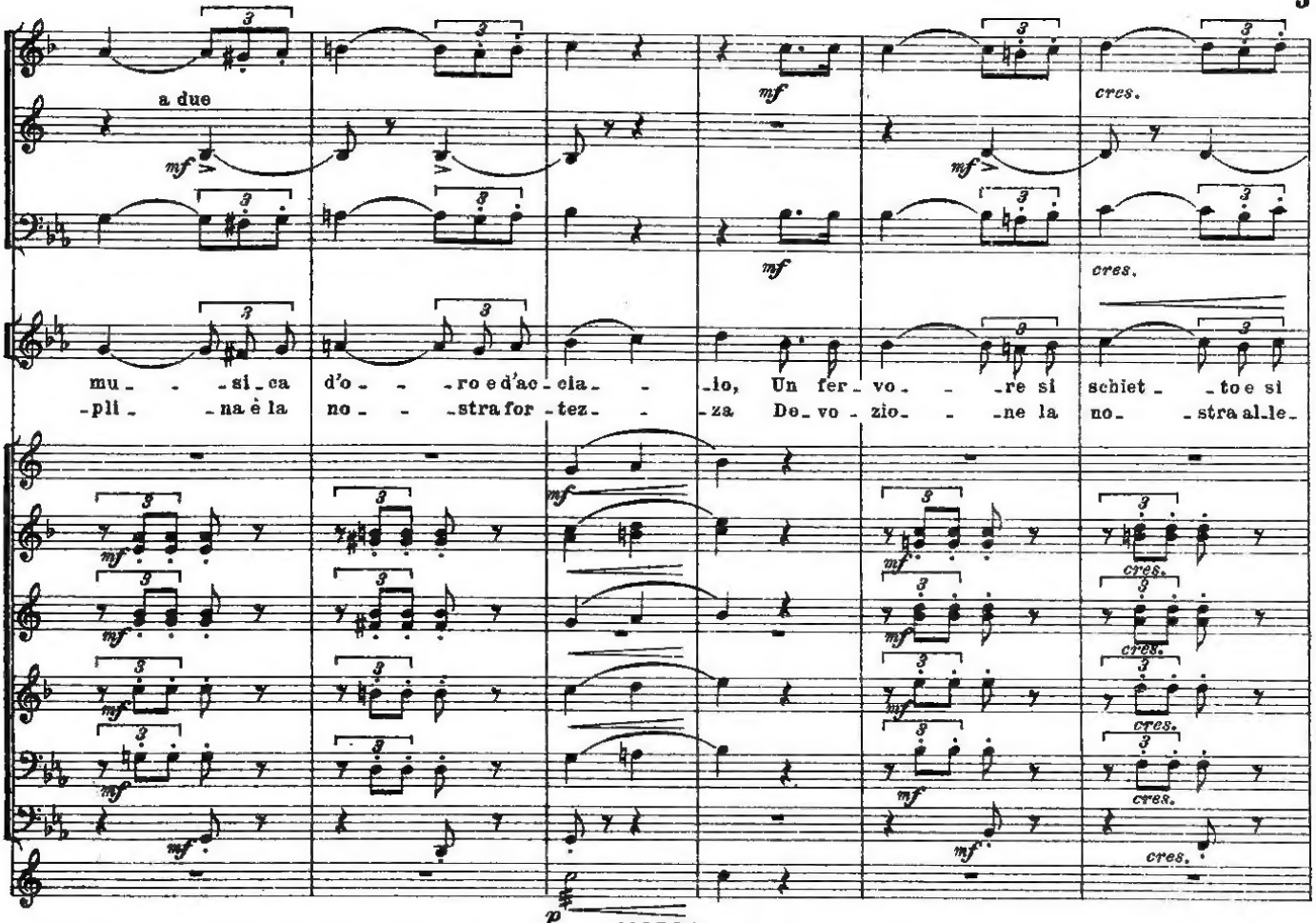
a due
mf
cres.
mu - - si - ca d'o - - ro e d'ac - cia - - - lo, Un fer - vo - - re si schiet - - to e si
pli - na è la no - - stra for - tez - - za De - vo - zio - - ne la no - - stra al - le -
p

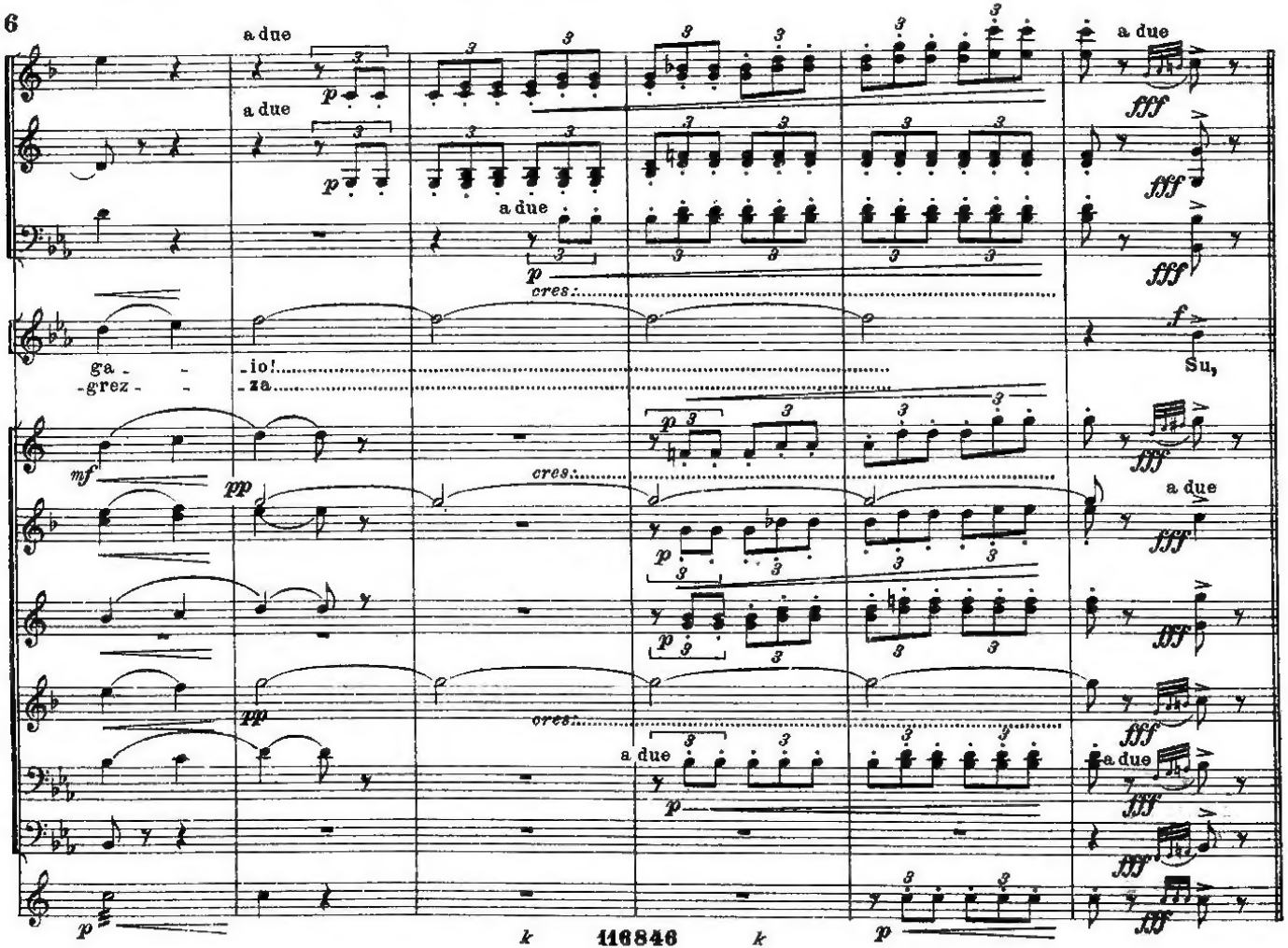
6
a due
a due
a due
a due
a due
a due
a due
a due
a due
ga - - - io!
- grez - - za
Su,
cres.
cres.
cres.
cres.
116846

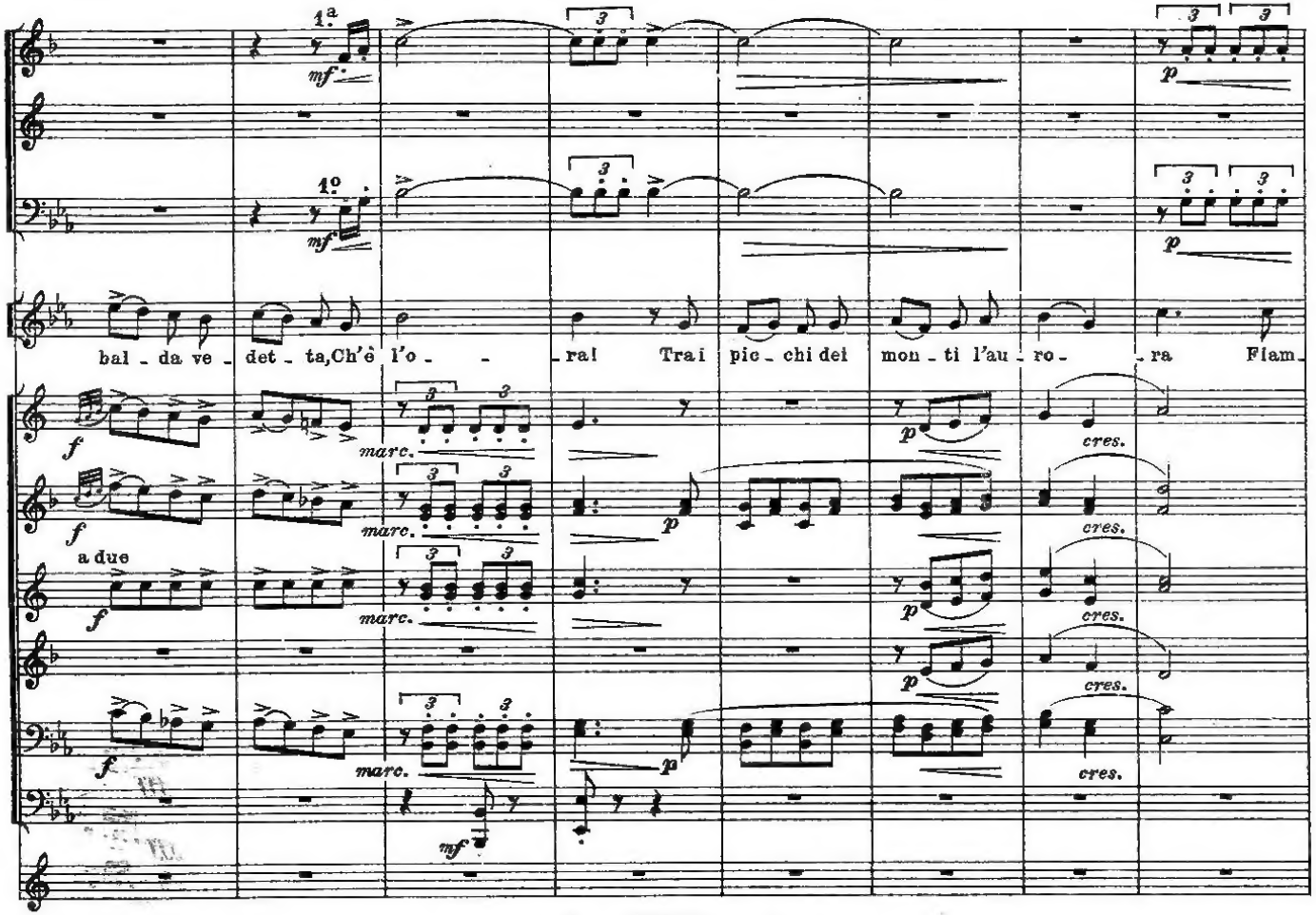
1.a
1.o
mf
bal - da ve - det - ta, Ch'è l'o - ral Trai pic - chi dei mon - ti l'au - ro - ra Fiam -
f
marc.
a due
p
cres.

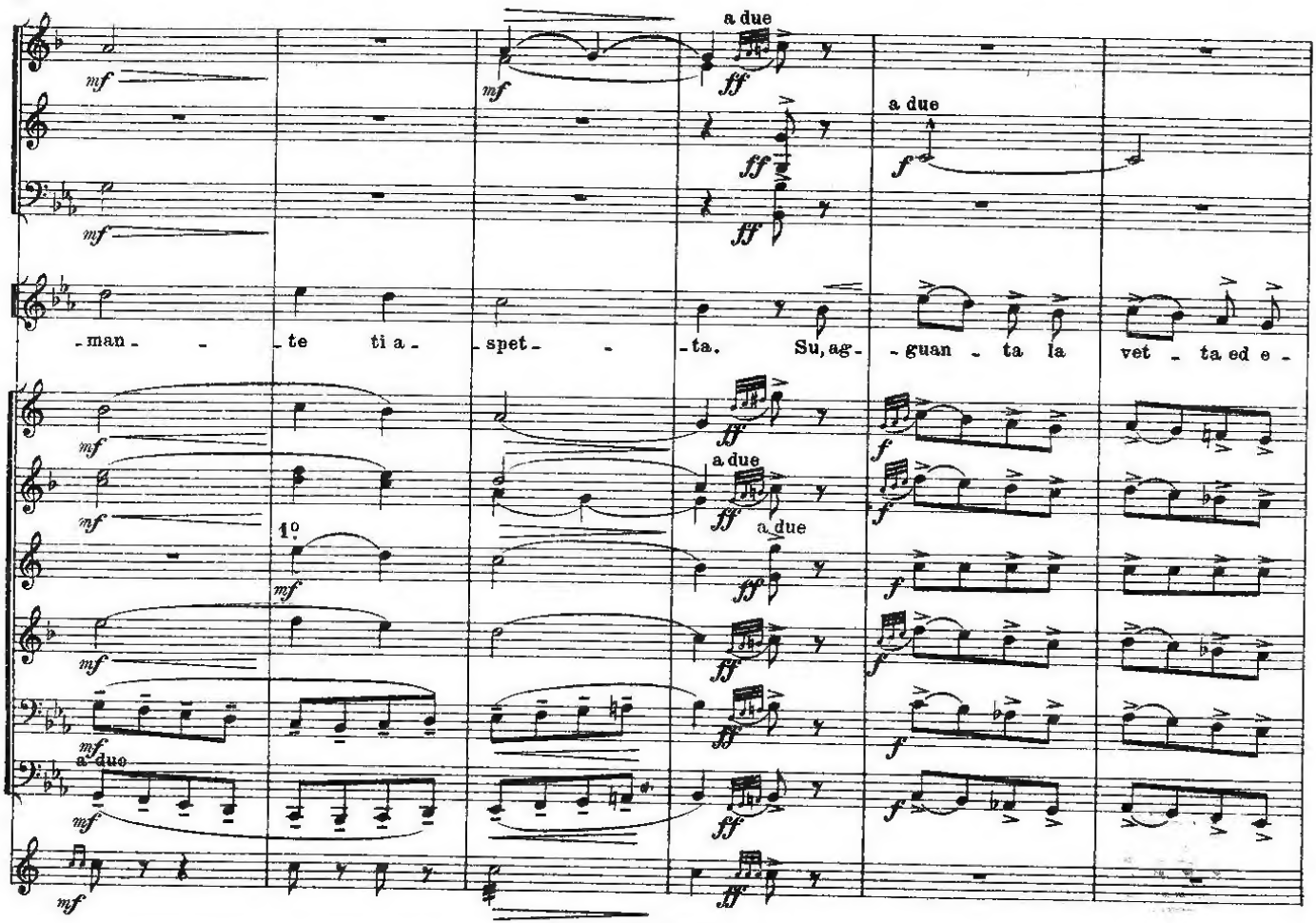
a due
mf
ff
a due
f
- man - te ti a - spet - ta. Su, ag - guan - ta la vet - ta ed e -
1°
a due
a due

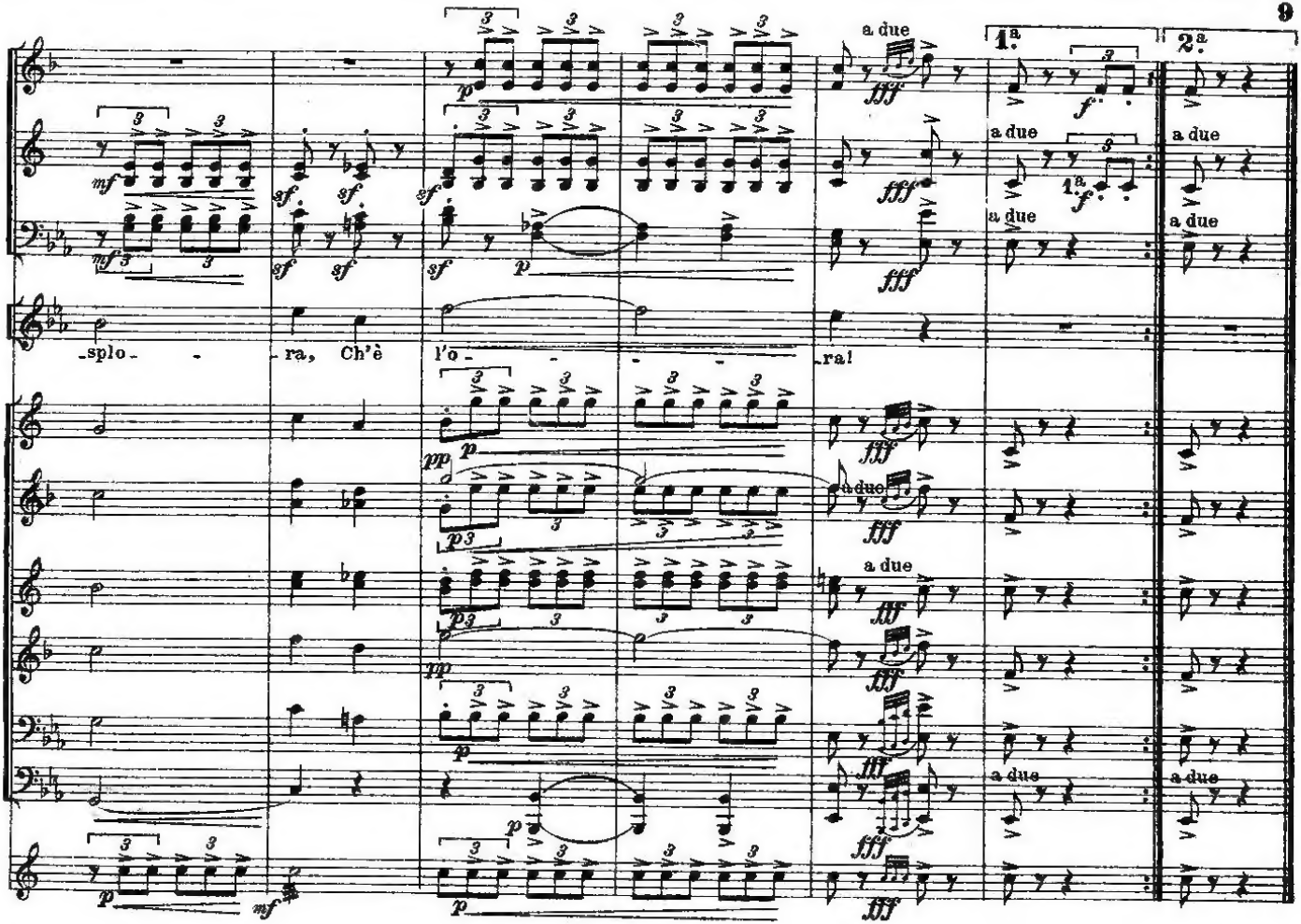
a due
1.a
2.a
splo - - ra, Ch'è l'o - - - - ra!

BIBLIOTECA POPOLARE PER FANFARA

(Cornetti *Si bemolle* - Genis o Trombe *Mi bemolle* - Bombardini (o Bassi Flicorni) - Tromboni 1.° e 2.° d'accompagnamento - Bassi - Tamburo).

(PARTITURA E PARTI STACCATE UNITE - PICCOLO FORMATO)

- PREZZI NETTI (B) -

PERONI (A.) Cinque piccole **Marcie**, uso passeggiate, gite ginnastiche, ecc.:

107881	— N. 1. *Varallo-Sesia*	*Fr.*	1 50
107882	— » 2. *Omegna*	»	1 50
107883	— » 3. *Erba*	»	1 50
107884	— » 4. *S. Andrea Suasa*	»	1 50
107885	— » 5. *Al Monte Generoso*	»	1 50
107886	PENNACCHIO (G.) *Birichina!* Polka-Marcia	»	1 50
107887	— *Eva.* Mazurka elegante.	»	1 50
107888	— *Dame e Cavalieri.* Valzer	»	2 —
111851	PERONI (A.) *Sempre allegri!...* Polka,	»	1 50
111852	— *Al ballo popolare!...* Mazurka.	»	1 50